

malamute

dipositxmlA 1.0

Una eina per simplificar el dipòsit dels comptes anuals abreujat

Què és dipositxmlA 1.0

Un aplicatiu per simplificar el dipòsit de comptes anuals abreujat



Govern d'Andorra

Prepareu tranquil·lament les dades amb un arxivi Ms Excel i carregueu-les després directament al Portal del Departament de Tributs

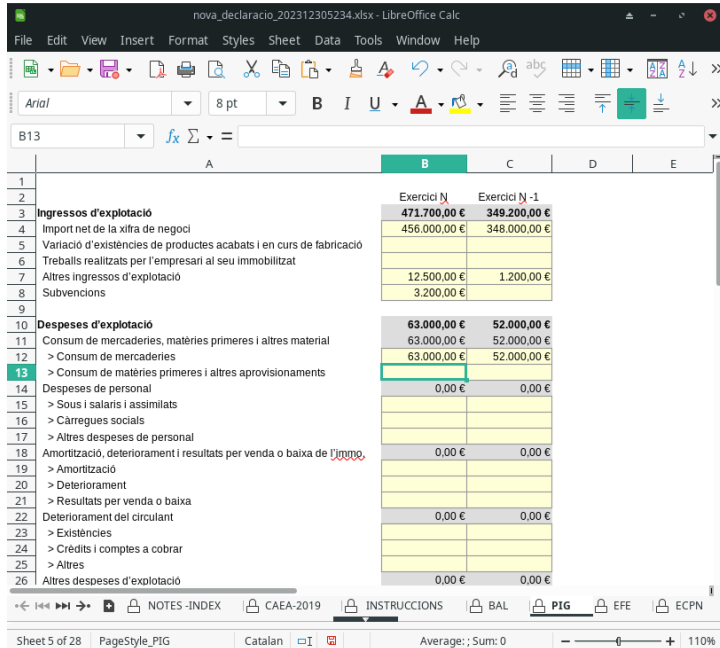

The screenshot shows a spreadsheet with the following data:

	Exercici N	Exercici N -1
Ingressos d'exploració	471.700,00 €	349.200,00 €
Import net de la xifra de negoci	456.000,00 €	348.000,00 €
Variació d'existències de productes acabats i en curs de fabricació		
Treballs realitzats per l'empresari al seu immobilitzat	12.500,00 €	1.200,00 €
Altres ingressos d'exploració		
Subvencions	3.200,00 €	
Despeses d'exploració	63.000,00 €	52.000,00 €
Consum de mercaderies, matèries primeres i altres material	63.000,00 €	52.000,00 €
> Consum de mercaderies	63.000,00 €	52.000,00 €
> Consum de matèries primeres i altres aprovisionaments		
Despeses de personal	0,00 €	0,00 €
> Sols i salaris i assimilats		
> Càrregues socials		
> Altres despeses de personal		
Amortització, deteriorament i resultats per venda o baixa de l'immob.	0,00 €	0,00 €
> Amortització		
> Deteriorament		
> Resultats per venda o baixa		
Deteriorament del circulat	0,00 €	0,00 €
> Existències		
> Crèdits i comptes a cobrar		
> Altres		
Altres despeses d'exploració	0,00 €	0,00 €

COMPTE DE PÈRDUES I GUANYS

Compte de pèrdues i guanys

Disposa del compte de pèrdues i guanys en format XML?

Carregui el fitxer per estalviar temps!

Arrossegeu el fitxer o feu servir el botó inferior

Seleccionar fitxer

Ingressos d'exploració

Notes	Exercici N	Exercici N-1
	0,00 €	0,00 €
Import net de la xifra de negoci	0,00 €	0,00 €
Variació d'existències de productes acabats i en curs de fabricació	0,00 €	0,00 €

Com es registren els comptes anuals amb dipositxmlA 1.0?

Un cop activada la llicència de dipositxmlA 1.0 al vostre ordinador, haureu de seguir aquests passos:



Pas 1: Iniciar el programa

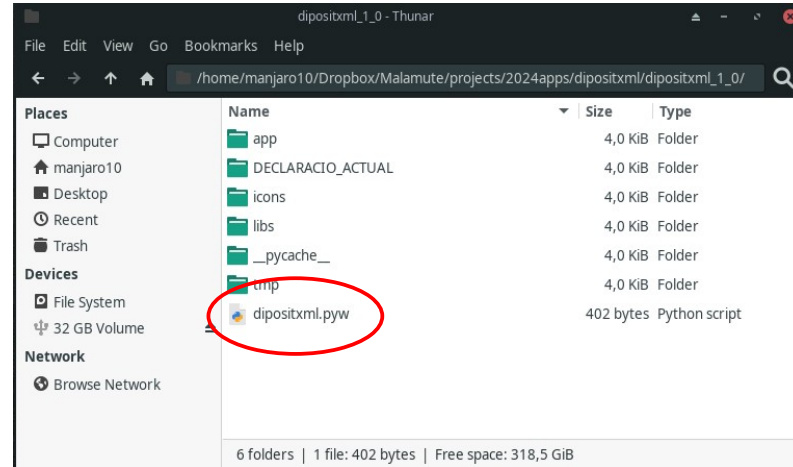

Fer doble-click a l'arxiu **dipositxmlA** de la carpeta del programa

Pas 2: Entrar al programa

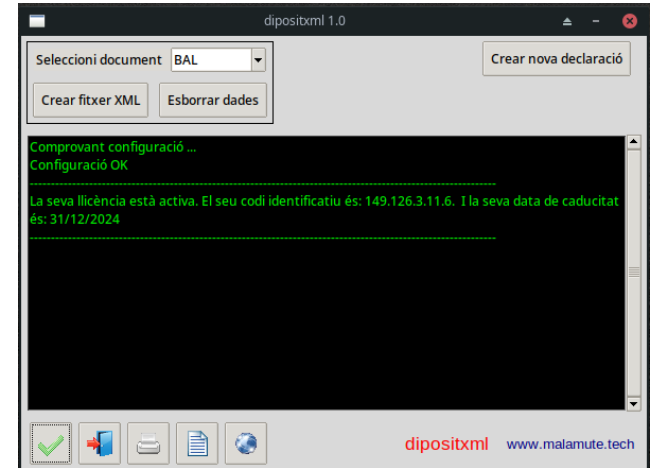
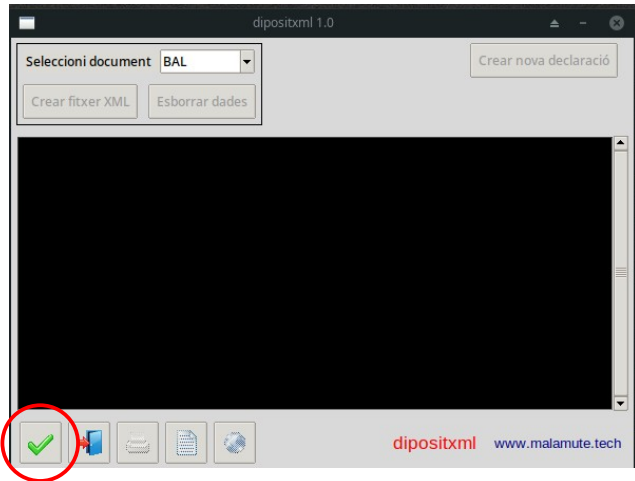

Al entrar, si la llicència està activa, apareixerà per pantalla el codi de llicència i la seva data de caducitat.

Pas 3: Crear una nova declaració

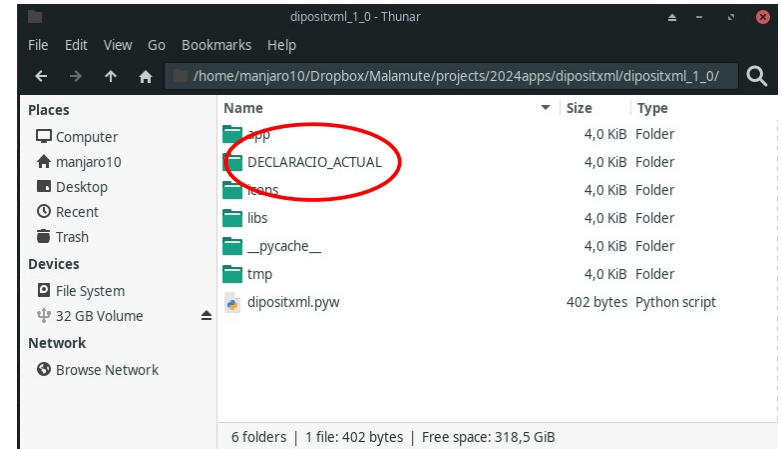
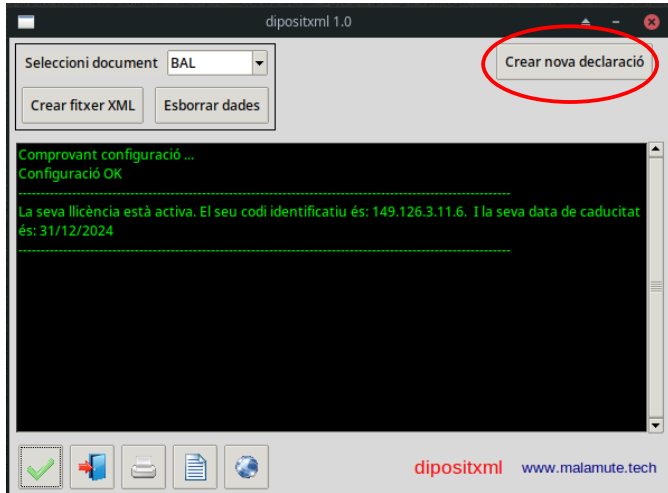

Al pulsar el botó es crea una nova plantilla buida a la carpeta **DECLARACIO ACTUAL**

Pas 4: Registrar les dades a la nova plantilla creada

nova_declaracio_20241194613.xlsx - LibreOffice Calc

File Edit View Insert Format Styles Sheet Data Tools Window Help

Arial 8 pt B I U A

fx Σ =

	A	B	C	D	E	F	G	H	I	J	K	L	M	N	O	P
1	Estat de canvis del patrimoni net	Capital	Prima d'emissió	Reserva de revalorització		Altres reserves	Instruments de cap. propis	Resultats d'exercicis anteriors		Altres aportacions de socis	Resultat de l'exercici	Dividend a comptre				Total
2	A) SALDO 31/12/X-2															0,00 €
3	I Ajustaments per canvis de criteris comptables X-2 i anteriors															0,00 €
4	II Ajustaments per errors X-2 i anteriors															0,00 €
5	B) SALDO AJUSTAT A 01/01/X-1	0,00 €	0,00 €	0,00 €		0,00 €	0,00 €	0,00 €		0,00 €	0,00 €	0,00 €				0,00 €
6	I Resultat de l'exercici															0,00 €
7	II Ingressos i despeses reconeguts en patrimoni net															0,00 €
8	III Operacions amb socis i propietaris	0,00 €	0,00 €	0,00 €		0,00 €	0,00 €	0,00 €		0,00 €	0,00 €	0,00 €				0,00 €
9	1. Distribució de dividends															0,00 €
10	2. Ampliacions / Reduccions de capital															0,00 €
11	3. Operacions amb accions pròpies (netes)															0,00 €
12	4. Altres moviments (detallar)															0,00 €
13	IV Altres variacions del patrimoni net (detallar)															0,00 €
14	C) SALDO a 31/12/X-1	0,00 €	0,00 €	0,00 €		0,00 €	0,00 €	0,00 €		0,00 €	0,00 €	0,00 €				0,00 €
15	I Ajustaments per canvis de criteris comptables X-1 i anteriors															0,00 €
16	II Ajustaments per errors X-1 i anteriors															0,00 €
17	D) SALDO AJUSTAT A 01/01/X	0,00 €	0,00 €	0,00 €		0,00 €	0,00 €	0,00 €		0,00 €	0,00 €	0,00 €				0,00 €
18	I Resultat de l'exercici															0,00 €
19	II Ingressos i despeses reconeguts en patrimoni net															0,00 €

Sheet 7 of 28 PageStyle_ECPN Catalan Average:; Sum: 0 110%

Pas 5: Crear els arxius XML

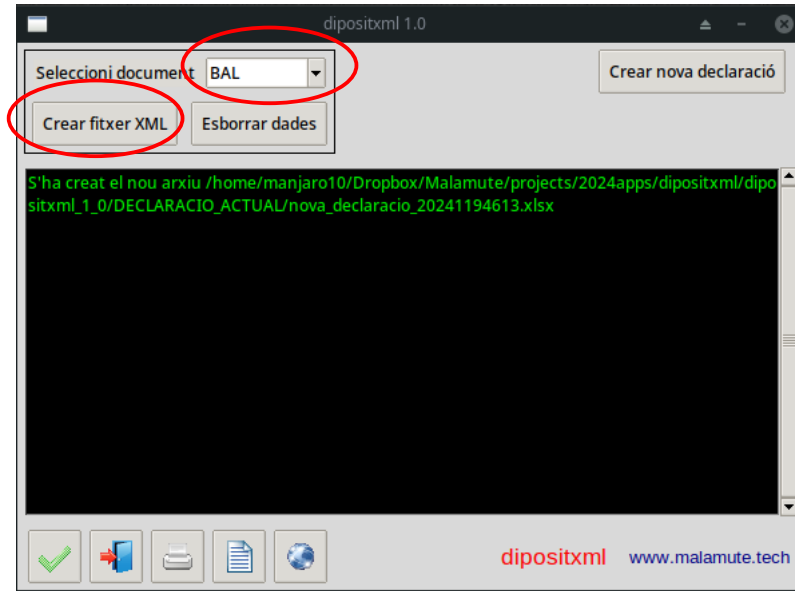

Els arxius XML creats es desen a la carpeta **DECLARACIO ACTUAL**

Pas 6: Pujar els arxius XML al Portal del Departament de Tributs

COMPTE DE PÈRDUES I GUANYS

Compte de pèrdues i guanys



Disposa del compte de pèrdues i guanys en format XML?

Carregui el fitxer per estalviar temps!

Arrossegueu el fitxer o feu servir el botó inferior

Seleccionar fitxer

Ingressos d'explotació

Notes

Exercici N

Exercici N-1

0,00

€

0,00

€

Import net de la xifra de negoci

0,00

€

0,00

€

Variació d'existències de productes acabats i en curs de fabricació

0,00

€

0,00

€

Com obtenir dipositxml 1.0 ?

- La carpeta amb l'aplicatiu es pot descarregar a la nostra web: www.malamute.tech
- Un cop descarregat verifiqueu que teniu connexió a internet
- En fer doble-click per primer cop a l'arxiu *dipositxmlA* s'iniciarà el procés d'instal·lació
- Al final del procés s'haurà activat una llicència gratuïta amb validesa per 15 dies

Quin cost té dipositxmlA 1.0 ?

- Un cop finalitzada la validesa de la llicència inicial es pot obtenir una llicència normal. Aquesta pot ser per 365 o 30 dies de validesa.
- El cost de la llicència per 365 dies per l'any 2024 és 100 € (+ IGI)
- El cost de la llicència per 30 dies per l'any 2024 és 20 € (+ IGI)



Alguns temes a tenir present (1):

- Utilitzeu sempre arxius oficials descarregats des de la nostra web
- Podeu utilitzar tantes còpies com vulgueu de l'aplicatiu, però la llicència és vàlida únicament per la vostra estació de treball
- Cal tenir instal·lat python 3.8 o superior



Alguns temes a tenir present (2):

- Si detecteu algun mal funcionament en l'aplicatiu, no dubteu a descarregar-ne un de nou a la nostra web
- Si desenvolupem en el futur noves versions de **dipositxmlA**, el fitxer que utilitzeu habitualment us ho comunicarà en obrir-lo. Podreu baixar la nova versió des de la nostra web

Per formular consultes

info@malamute.tech



Millorem processos de treball